ΙΣΤΟΡΙΚΑ ΓΕΓΟΝΟΤΑ

Κάποτε έγιναν, απλά μερικοί τα ξέχασαν

Πέμπτη 28 Ιουλίου 1994. Η ΜΕΡΑ ΤΗΣ ψευτοενθρόνισης του Ιγνατίου που αιματοκυλίστηκε η Λάρισα

Ένα σόου για την τηλεόραση στήθηκε χθες στη Λάρισα, ημέρα της ενθρόνισης του νέου μητροπολίτη Ιγνάτιου Λάππα...

Όπως κατέγραψε τα γεγονότα την επομένη ημέρα η εφημερίδα ΕΛΕΥΘΕΡΟΤΥΠΙΑ

ΣΥΝΕΧΕΙΑ ΑΠΟ ΤΟ ΦΥΛΛΟ ΤΟΥ ΜΗΝΟΣ ΑΥΓΟΥΣΤΟΥ

ΕΚΑΤΟΝΤΑΔΕΣ ΣΥΓΚΕΝΤΡΩΘΕΝΤΕΣ ΣΤΗΝ ΟΔΟ ΚΑΛΛΙΘΕΑΣ.

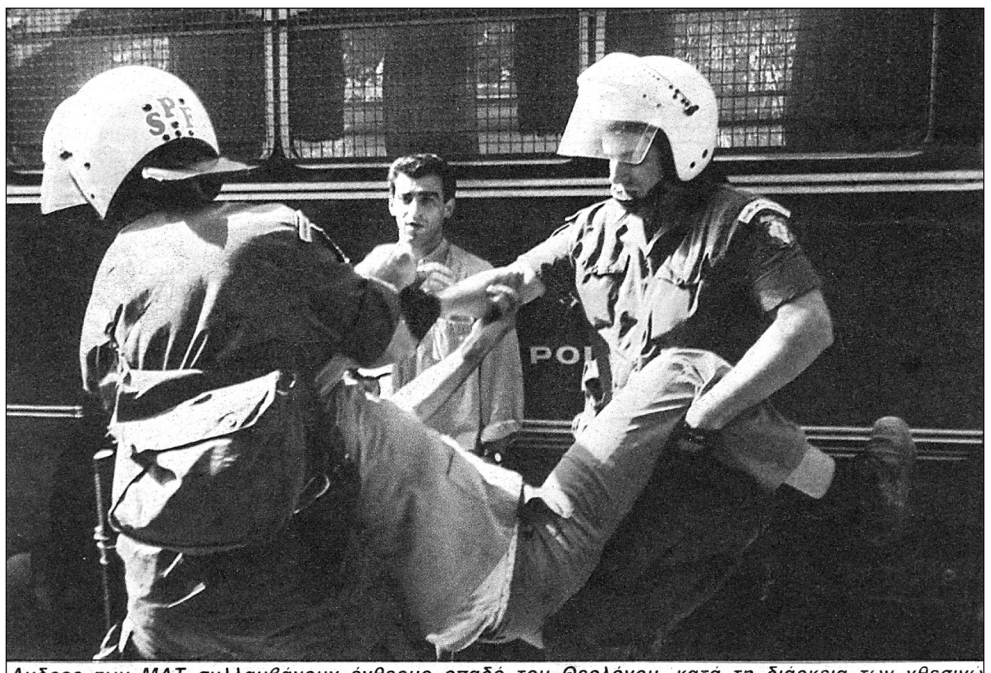

Ανδρες των ΜΑΤ συλλαμβάνουν ένθερμο οπαδό του Θεολόγου, κατά τη διάρκεια των χθεσινών επεισοδίων.

...Οι συνάδελφοι τον αρπάζουν και προσπαθούν να τον αφοπλίσουν. Οι συγκεντρωθέντες, που τους βλέπουν, εξαγριώνονται. Ήταν η έναρξη των επεισοδίων. Οι οπαδοί επιτίθενται στα ΜΑΤ, που τους απωθούν με τις ασπίδες τους. Ένας ηλικιωμένος προσπαθεί να σπάσει τον κλοιό, αλλά τρεις των ΜΑΤ τον πιάνουν, τον σηκώνουν στα χέρια, τον μεταφέρουν λίγα μέτρα και τον πετούν. Χάνει την ισορροπία του και πέφτει, πάει να σηκωθεί, αλλά τον κυκλώνουν φωτογραφικές μηχανές και κάμερες και μένει ξαπλωμένος λίγο παραπάνω.

Στο μεταξύ, στη λεωφόρο Μανωλακάκη υπάρχει και εκεί συγκεντρωμένο πλήθος, αλλά τα πράγματα είναι ήπια. Αυτό ως τις 5.10 μ.μ., που οι συγκεντρωμένοι στην οδό Καλλιθέας αποφασίζουν να κατευθυνθούν προς τη Μανωλακάκη. Οι διαθέσεις τους είναι άγριες. Μόλις ενώνονται με τους άλλους, αρχίζουν να τραβούν τα σχοινιά.

ΟΔΟΣ ΜΑΝΩΛΑΚΗ

ΣΥΝΕΧΕΙΑ ΣΤΟ ΕΠΟΜΕΝΟ

Ο ΜΑΡΤΥΡΙΚΟΣ ΛΑΟΣ ΤΗΣ ΛΑΡΙΣΗΣ

Για το εκκλησιαστικό της Λάρισας ο αρχιμανδρίτης Αθηνών π. Δανιήλ Αεράκης και ο θεολόγος - δημοσιογράφος κ. Σωτήριος Ευσταθίου με κοινή τους επιστολή προς τον "Η.Κ." επισημαίνουν: Όσοι πιστοί υπάρχουν στη Λάρισα σηκώνουν 20 χρόνια τώρα το Σταυρό του μαρτυρίου. Προπηλακίζονται, υβρίζονται, ταλαιπωρούνται, κακοποιούνται, ξυλοκοπούνται. Και όλα αυτά γιατί; Διότι επιμένουν να αναγνωρίζουν τον πατέρα τους, τον ποιμένα τους, τον επίσκοπο τους, τον κανονικό και νόμιμο Μητροπολίτη Λαρίσης και Τυρνάβου Σεβασμιώτατο κ. **Θεολόγο**. Σε μερικούς, που όχι μόνο μένουν ασυγκίνητοι από τον αγώνα και την πίστη αυτού του υπέροχου λαού, αλλά και τον κατηγορούν, επιθυμούμε ν' απευθύνουμε ορισμένα ερωτήματα. Τα ερωτήματα απευθύνονται και στον εκ Σαλαμίνης, κληρικό κ. Ιγνάτιο Λάππα, που δέχτηκε να χειροτονηθεί "Μητροπολίτης Λαρίσης" ενώ γνωρίζει, και ότι υφίσταται Μητροπολίτης Λαρίσης, αλλά και το ποιόν του Μητροπολίτου Λαρίσης κ. Θεολόγου:

● Πότε δικάστηκε τελεσιδίκως ο Σεβασμ. Μητροπολίτης Λαρίσης κ. **Θεολόγος**; Ένας Επίσκοπος παύει να είναι Μητροπολίτης της Μητροπόλεως, για την οποία χειροτονήθηκε, μόνο αν τελεσιδίκως καταδικασθεί από το αρμόδιο εκκλησιαστικό δικαστήριο με καθαίρεση ή σε έκπτωση ή σε ισόβια αργία. Έγινε ποτέ αυτό για τον Άγιο Λαρίσης κ. **Θεολόγο**; Όχι. Τότε πώς στέλνουν και ξαναστέλνουν στη Λάρισα πότε ψευτο - Μητροπολίτες Λαρίσης, όπως ο αποθανών Σεραφείμ Ορφανός, ο Δημήτριος Μπεκιάρης και ο Ιγνάτιος Λάππας και πότε ψευτο - Τοποτηρητάς, και εξάρχους, όπως ο κ. Κλεόπας Θωμόπουλος, ο Φθιώτιδος κ. Δαμασκηνός κ.α.;

● Ποιο το παράπτωμα του Σεβασμ. Μητροπολίτου Λαρίσης κ. Θεολόγου; Ζητάνε όλοι, είκοσι τώρα χρόνια, να πληροφορηθούν, το έγκλημα του Αγίου Λαρίσης, και δεν τους το λέει κανείς. Αντίθετα και οι φανατικότεροι Σεραφειμικοί προσέχοντας βέ-βαια μήπως τους ακούσει το πεισματάρικο και σκληρό γεροντάκι διακηρύττουν την αρετή του λευκού την τε όψιν και την ψυχή Αγίου Λαρίσης κ. **Θεολόγου**.

● Ποιο συμφέρον έχουν οι χιλιάδες των ευσεβών και ορθοδόξων χριστιανών, που τόσα χρόνια μάχονται υπέρ του κανονικού τους ποιμενάρχου; Από την πλευρά των Σεραφειμικών μόνο ιδιοτέλεια και συμφέρον υπάρχουν. Αυτός ο λαός όμως; Και τις δουλειές του αφήνει και σε μύριους κόπους υποβάλλεται και αψηφά τις διώξεις και το ξύλο και οικονομικά προσφέρει και γενικώς θυσιάζεται. Θυσιάζεται για όσα οι μεγαλόσχημοι ρασο-φόροι πρώτοι θα έπρεπε να θυσιάζονται. Θυσιάζεται για την Αλήθεια, για το Δίκαιο, για τους Κανόνες, για την Ηθική.

● Έχουν, οι καταδιώκοντες το σεμνό και ενάρετο Μητροπολίτη Λαρίσης κ. Θεολόγο, έχουν πιστούς και συνειδητούς χριστιανούς στη Λάρισα, που να υποστηρίζουν τη φαυλότητα και τον τραμπουκισμό τους; **Ας μας δείξουν επί τέλους δέκα ευσεβείς στη Λάρισα, που δεν σέβονται την αγιότητα του Μητροπολίτου Θεολόγου και θέλουν την εκδίωξη του και την αντικατάσταση του. Ας μας δείξουν!...**

Στεκόμεθα με θαυμασμό μπροστά στον ηρωικό και μαρτυρικό λαό της Λαρίσης. Αδελφοί! Σας αρμόζει ο έπαινος του Αποστόλου Παύλου. Λέγει για εκλεκτούς συνεργούς του: "Οίτινες υπέρ της ψυχής μου τον εαυτόν τον τράχηλον υπέθηκαν, οίς ουκ εγώ μόνος ευχαριστώ, αλλά και πάσαι αι εκκλησίαι των εθνών" (Ρωμ. 16,4). Όλες οι κατά τόπους και πόλεις εκκλησίες ευχαριστούν τους αδελφούς της Λαρίσης, που είναι αποφασισμένοι να θυσιασθούν υπέρ του πατρός και επισκόπου τους. Η αγνότητα και ανιδιοτέλεια αυτού του λαού θα βραβευθούν. Η νίκη θα είναι δική τους. Και αν τα φαύλα κατεστημένα ετσιθελικά τους επιβάλλουν άλλον, εκείνοι το λόγο του Κυρίου πάνω από όλα θα εφαρμόσουν: "Αλλοτρίω ου μη ακολουθήσωσιν, αλλά φεύξονται απ' αυτού" (Ιωαν. 10,5)."

● Με άλλη τους επιστολή εξάλλου προς τον υπουργό Δημοσίας Τάξεως ο αρχιμ. π. Δανιήλ Αεράκης και ο Θεολόγος κ. Σ. Ευσταθίου διαμαρτύρονται για την απαγόρευση εισόδου στον ναό των "Αγωνιζομένων Λαρισαίων" κατά την χειροτονία του νέου μητροπολίτου Λαρίσης Σεβ. κ. Ιγνατίου και δηλώνοντας "αδελφοί και συναγωνιστές άλλοτε στον χριστιανικό στίβο" με τον υπουργό Δημοσίας Τάξεως τον καλούν "να δώσει ιστορική παραίτηση για την δόξα της εκκλησίας".